4-11 군도7호(사북~직전) 도로 개설

추진부서(팀)	건설과(토목팀)	이행도	완료 (이행후계속추진)

❑ 사업개요

○ 위　　치 : 사북읍 사북리 ~ 직전리 일원

○ 도로분류 : 군도7호선

○ 사 업 량 : 도로개설 L=1.43km (터널 L=314m)

○ 총사업비 : 18,000백만원 (군비, 폐광기금)

(단위 : 백만원)

구 분		합 계	기투자	2020년	이후 투자계획			비 고
					2021년	2022년	2023년	
재원별	계	18,000	7,772	5,009	4,442	777	-	
	군 비	1,077	300	-	-	777	-	
	폐광기금	16,923	7,472	5,009	4,442	-	-	

○ 사업기간 : 2017년 ~ 2022년

❑ 추진현황

○ 2017. 05. : 실시설계 추진

○ 2018. 07. : 각종 인허가 협의 추진

↳ **환경영향평가, 교통안전, 문화재, 설계안전성, VE, 생태계 정밀조사 등**

○ 2018. 12. : 강원도 건설기술심의위원회 심의 완료

○ 2019. 02. : 사업발주 / ㈜두성종합건설 외 1개사 선정(2020. 05.)

○ 2019. 09. : 기공식 개최

○ 2020. 11. : 터널 관통

○ 2021. 09 : 터널 라이닝 완료

○ 2021. 12 : 도로 노반 완료

❑ 문제점 및 대응방안

○ 기존 도로와 신설 도로 간 합리적 접속 계획 수립 필요

❑ 향후 추진계획

○ 2022. 06. : 도로부분 및 부대공 완료

○ 2022. 07 : 사업준공

사업대상지 위치도 및 전경
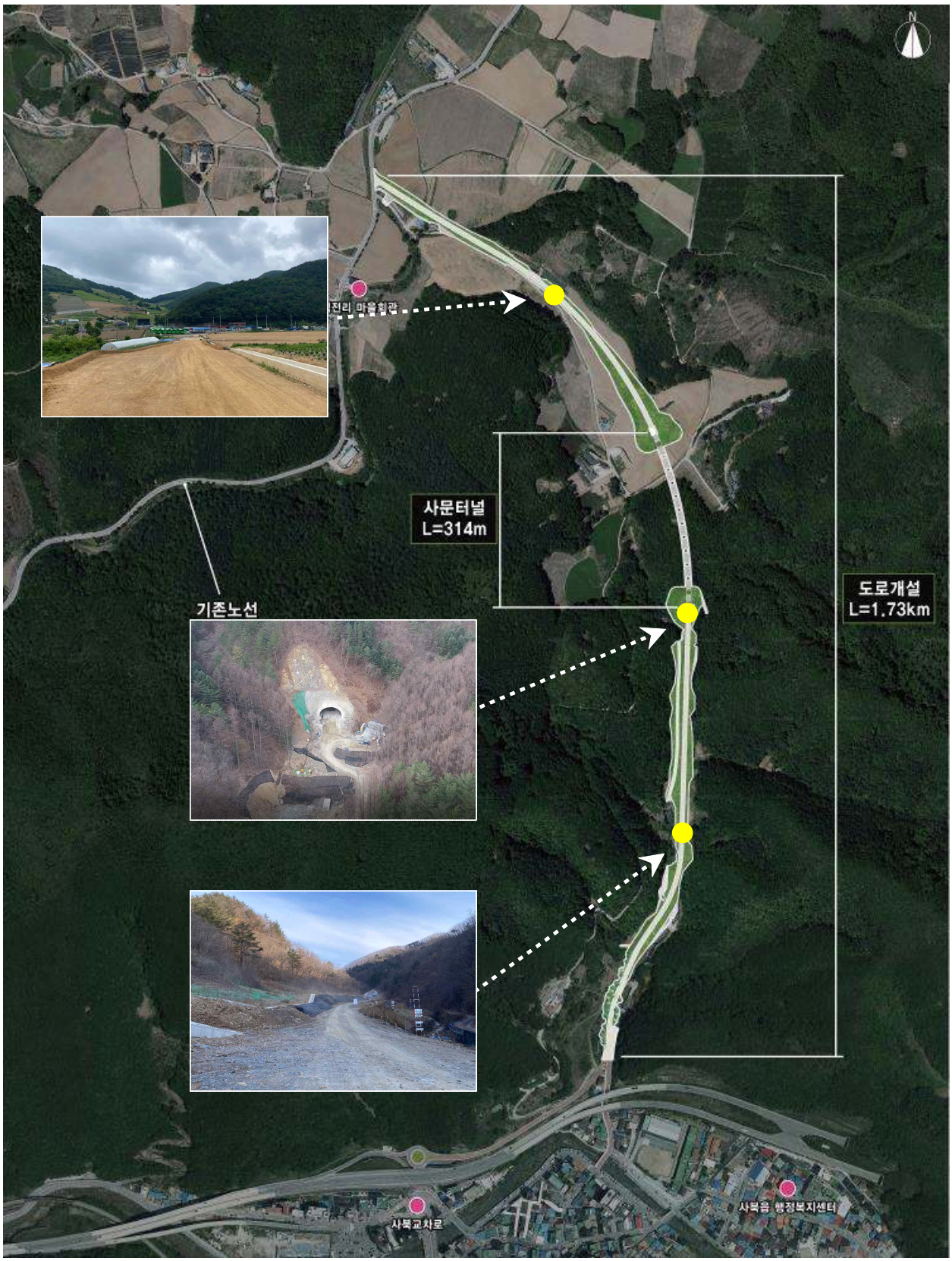
○ 위치도 및 전경사진